



Spolufinancované ES

Európsky poľnohospodársky fond pre rozvoj vidieka:
Európa investuje do vidieckych oblastí



V Ý Z V A NA PREDLOŽENIE CENOVEJ PONUKY

zadávanie zákazky podľa ustanovenia § 9 ods. 9 zákona č.25/2006 Z.z. o verejnom obstarávaní a o zmene a doplnení niektorých zákonov v znení neskorších predpisov

PRIESKUM TRHU

A. Identifikácia verejného obstarávateľa

Názov organizácie: **Občianske združenie MAS LEV, o.z.**
Sídlo organizácie: **Námestie Majstra Pavla č. 28, 054 01 Levoča**
IČO: **42084636**
Štatutár: **Ing. Andrea Hradiská, PhD.**
Telefón: **+421 53 46 99 066**
Fax: **+421 53 46 99 065**
e-mail: **hradiska@maslev.sk**
Kontaktná osoba: **Ing. Andrea Hradiská, PhD.**

B. Typ zmluvy: Zmluva o dielo

C. Opis predmetu zákazky: Zariadenie múzea Spišské Podhradie výstavnými skriňami a osvetlením. Zákazka bude realizovaná v rámci projektu nadnárodnej spolupráce s názvom „Oživme bohatstvo Matky Zeme a tradície našej minulosti“.

Špecifikácia zákazky zo sprievodnej správy vypracovanej Ing. M. Čurillom:

C.1 ZÁKLADNÉ ÚDAJE

- Predmet stavby je vymedzený:
na návrh a realizáciu podstavcov, zadných panelov a presklenia chrániaceho muzeálne exponáty.
- Svetlá výška miestnosti je 3400 mm
- Celkovo riešená plocha miestnosti múzea predstavuje: **58,6 m²**
- výstavná plocha : **20,5 m²**
- plocha zadného panelu : **46,3 m²**
- biele plochy : **33,6 m²**

plochy orech (lamino)	12,7 m ²
- podstavce (viď výkresová dokumentácia) :	A1 2 ks
	A2 1 ks
	B1 8 ks
	B2 1 ks
	C 7 ks
- plocha sklenených panelov z kaleného skla :	45 m ²
(Sklá budú s posuvným systémom)	
- plocha horného prekrytia bielymi laminovanými doskami :	18,6 m ²
- osvetlenie bude bodovými svetlami zabudovanými v hornej krycej doske	
Počet svietidiel	25 ks

C.2 PREHĽAD VÝCHODISKOVÝCH PODKLADOV

Pre spracovanie dokumentácie boli použité tieto podklady :

- Zameranie miestnosti
- Konzultácie s investorom
- Fotodokumentácia

C.3 PREHĽAD UŽÍVATEĽOV A PREVÁDZKOVATEĽOV

Prevádzkovateľom bude mesto Spišské Podhradie v spolupráci s MAS LEV, o.z..

C.4 SÚHRNNÉ RIEŠENIE STAVBY (Súhrnná technická správa) CHARAKTERISTIKA PRIESTOROV A TECHNICKÉ RIEŠENIE.

Mesto Spišské Podhradie má v depozite množstvo muzeálnych predmetov, ktoré by chcelo ukázať širokej verejnosti. Navrhované múzeum chce MAS LEV v spolupráci s mestom zriadiť v priestoroch objektu mestskej knižnice, kde bola na tento účel určená miestnosť. Múzeum bude zriadené za finančnej pomoci EPFRV skrz projekt spolupráce: „**Oživme bohatstvo Matky Zeme a tradície našej minulosti**“. V súčasnosti sa v miestnosti nachádzajú počítače s prístupom na internet určené pre verejnosť, pre tento účel bude vybraný iný priestor.

Miestnosť sa nachádza na konci vstupnej chodby objektu oproti schodisku. Má nepravidelný tvar s uskočením a lomením stien, čo bolo zohľadnené pri navrhovaní. Povrch stien a stropu je vápenná omietka s bielym náterom, ktorý bude zrejme potrebné opätovne pretrieť. Podlaha je laminátová, pravdepodobne buk v dobrom stave. Do miestnosti sa vstupuje jednokrídlovými dverami šírky 800 mm a výšky 1970 zo vstupnej chodby prízemí. V miestnosti sa nachádzajú ešte jedny

dvojkřídlové dveře š. 1500 mm za kterými je prostor kancelárie. Tieto dveře navrhujem Prekryť vitrínami so zadným panelom s odstupom od steny, aby bol zabezpečený pohodlný prechod.

Výstavnú plochu budú tvoriť podstavce skladajúce sa z veka bielej farby a jedného až troch dielcov podstavy - materiál orech, ďalej zo zadných panelov v dvoch materiálových variantoch Bielej farby a orechu z laminovaných dosák hr. 22 mm. Úlohou zadných panelov je okrem estetického hľadiska a prezentačnej plochy aj vyrovnanie nepravidelných tvarov miestnosti. Exponáty budú chrániť kalené sklenené tabule s posuvným systémom s uzamykaním, aby bola možná ich údržba. Horné prekrytie vitrín bude laminovanými doskami bielej farby hr. 22 mm s aplikovanými svietidlami pre osvetlenie exponátov.

V strede miestnosti budú dva podstavce typu „C“ bez presklenia pre exponáty, ktoré nie je potrebné takto oddeliť. Navrhovaný systém podstavcov umožňuje variabilitu vo vytváraní priestoru pre exponáty a dá sa aj po čase doplňovať alebo meniť. V základnej zostave budú použité dielce typu A1, A2, B1, B2 a C vid' výkresová dokumentácia. Výstavný priestor bude môcť obsahovať aj systém políc z kaleného skla nesený drátenou konštrukciou,.

Príprava pred montážou:

- z miestnosti bude vyťahovaný všetok jestvujúci mobiliár
- plochy stien a stropu budú natreté bielym náterom vhodným pre omietané steny

Dodanie podkladov

Obstarávateľ zodpovedá na všetky otázky pri vyžiadaní uchádzačom alebo pri podpise zmluvy o dielo s výherným dodávateľom, v zmysle požiadaviek uchádzačov. Tiež poskytne tie údaje a kontakty na partnerov, ktoré k dispozícii už má.

C.5 Náhľady a rozpis skriniek

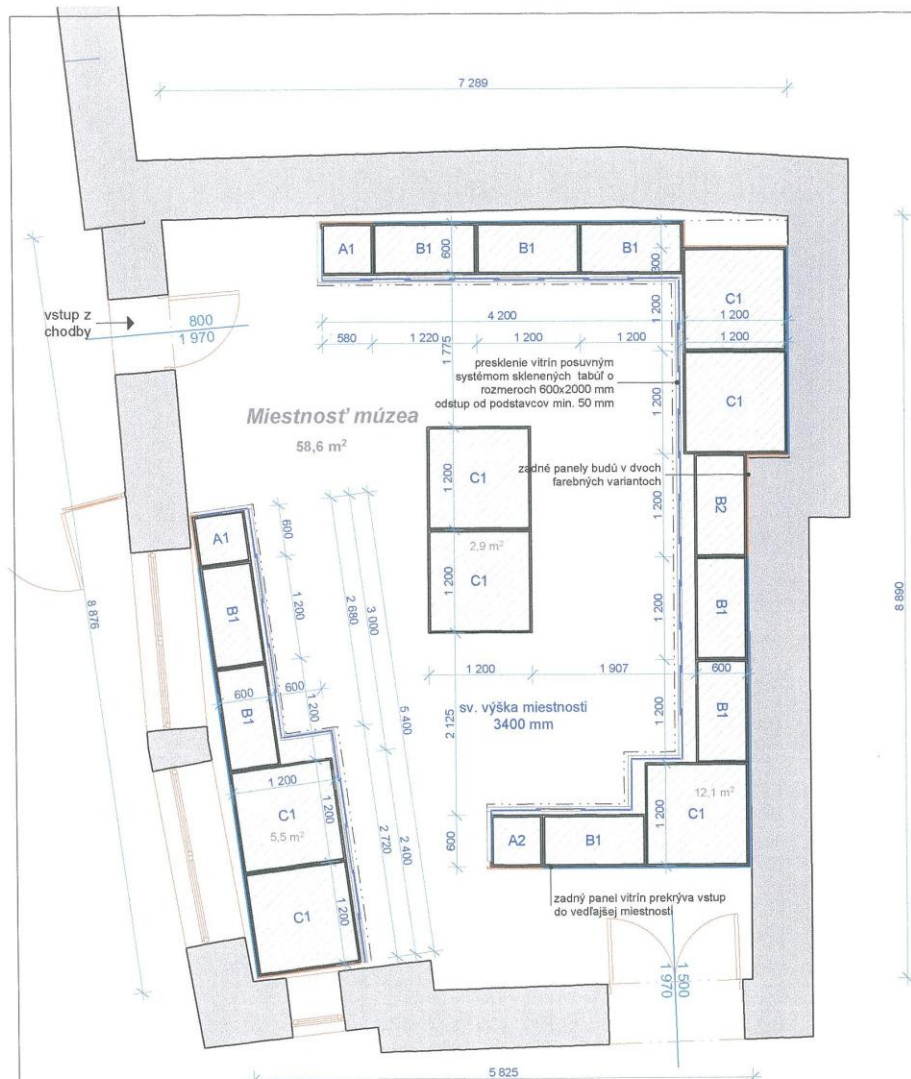

Legenda :

- | | | | |
|---|---------------------------|---|-----------------|
|  | zadné panely - orech |  | výstavná plocha |
|  | zadné panely bielej farby |  | sklenené tabule |

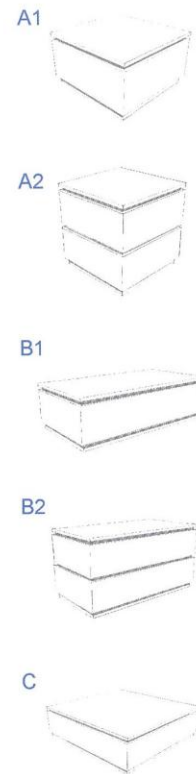

vizualizácie výstavnej miestnosti

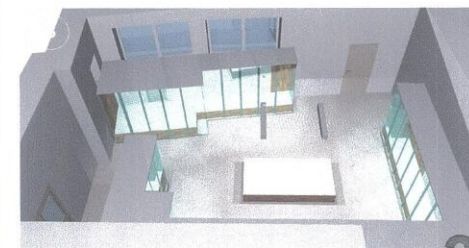

ZODP. PROJEKTANT:	Ing.arch. Martin Čurilla
PROJEKTANT:	Ing.arch. Martin Čurilla
INVESTOR:	Mesto Spišské Podhradie Mariánske nám. č. 37, 053 04
MIESTO STAVBY:	Spišské Podhradie-Mestská knižnica
FORMÁT:	2 x A4
DÁTUM:	1/2014
STUPEŇ PD:	výrobná dokumentácia
MIERKA:	M 1:50
STAVBA:	

ARCH 1
Železničná 28, 053 61 Spišské Vlachy
OBSAH VÝKRESU
moduly A1, A2

Zriadenie múzea v Spišskom Podhradí.

VÝKR.č.

2

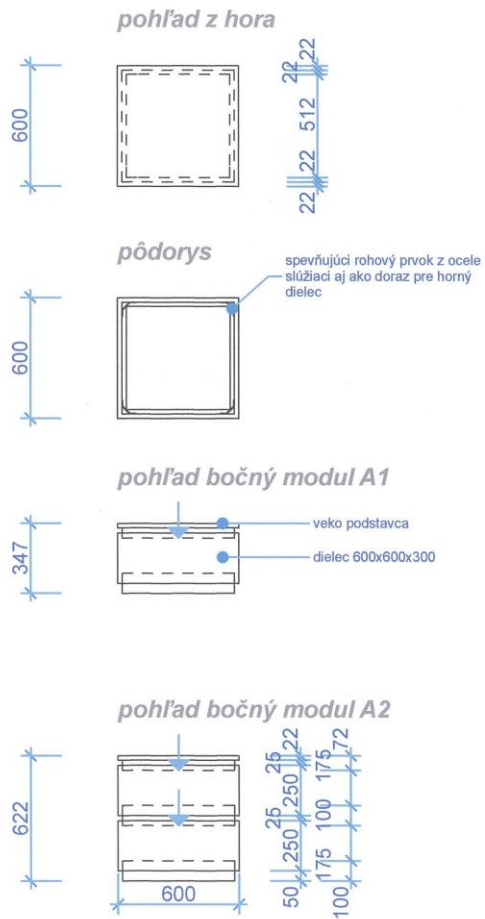

vizualizácia spôsobu spojenia jednotlivých dielcov podstavca

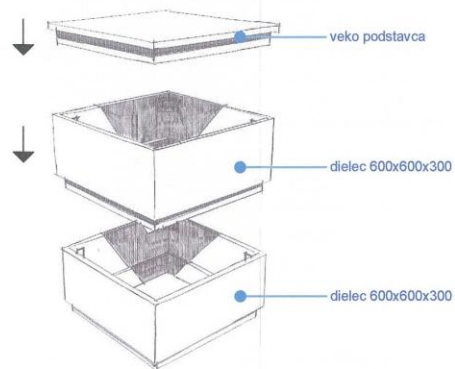

Materiál :
Laminované dosky hrúbky 22 mm

Farba :
- biela
- orech

Vizualizácia modul A1



Vizualizácia modul A2



3

ZODP. PROJEKTANT:	Ing.arch. Martin Čurilla	<i>ALF</i>	ARCH 1
PROJEKTANT:	Ing.arch. Martin Čurilla		
INVESTOR:	Mesto Spišské Podhradie Mariánske nám. č. 37, 053 04	Železničná 28, 053 61 Spišské Vlachy	
MIESTO STAVBY:	Spišské Podhradie-Mestská knižnica	OBSAH VÝKRESU	
FORMÁT:	2 x A4	podstavec A1, A2	
DÁTUM:	1/2014	3	
STUPEŇ PD:	výrobná dokumentácia	VÝKR.č.	
MIERKA:	M 1:20		
STAVBA:	Zriadenie múzea v Spišskom Podhradí.		

pohľad z hora

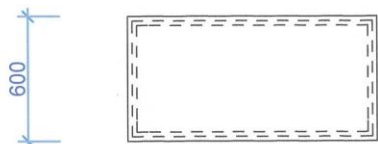

pôdorys

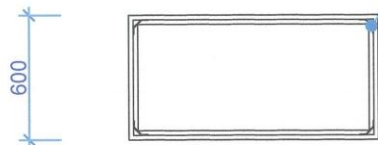

pohľad bočný modul A1

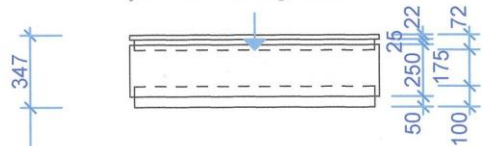

pohľad bočný modul A2

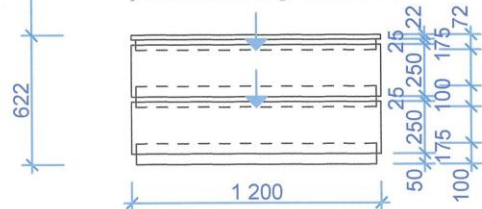

Materiál :
Laminované dosky hrúbky 22 mm

Farba :
- biela
- orech

spevňujúci rohový prvok z ocele
služiaci aj ako doraz pre horný
dielce

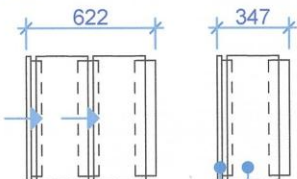

dielce 600x600x300
veko podstavca

vizualizácia spôsobu spojenia
jednotlivých dielcov podstavca

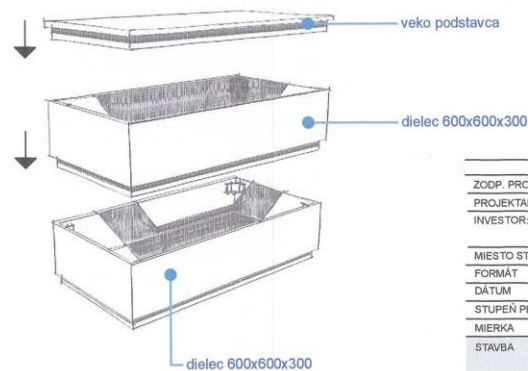

Vizualizácia modul B1



Vizualizácia modul A2



3

ZODP. PROJEKTANT:	Ing.arch. Martin Čurilla
PROJEKTANT:	Ing.arch. Martin Čurilla
INVESTOR:	Mesto Spišské Podhradie Mariánske nám. č. 37, 053 04
MIESTO STAVBY:	Spišské Podhradie-Mestská knižnica
FORMÁT:	2 x A4
DÁTUM:	1/2014
STUPEŇ PD:	výrobná dokumentácia
MIERKA:	M 1:20
STAVBA:	

ARCH 1

Železná 28, 053 61 Spišské Vlachy

OBSAH VÝKRESU

podstavec B1, B2

Zriadenie múzea v
Spišskom Podhradí.

VYKR.č.

4

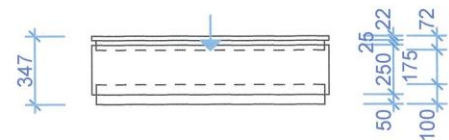
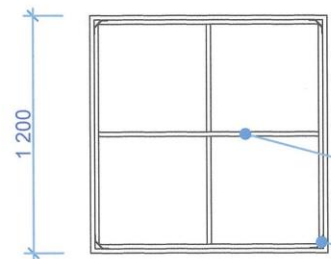
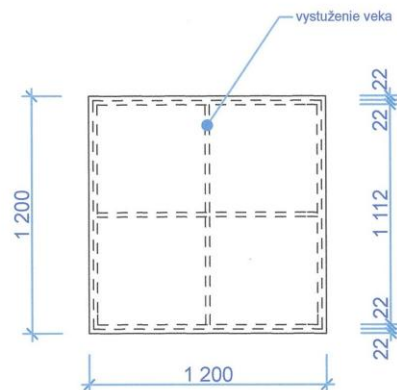

vizualizácia spôsobu spojenia jednotlivých dielcov podstavca

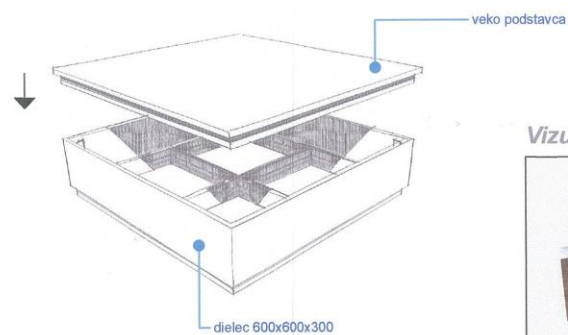

Materiál :

Laminované dosky hrúbky 22 mm

Farba :

- biela
- orech

Vizualizácia modul A2



3

ZOOP. PROJEKTANT:	Ing.arch. Martin Čurilla		ARCH
PROJEKTANT:	Ing.arch. Martin Čurilla		
INVESTOR:	Mesto Spišské Podhradie Máriánske nám. č. 37, 053 04	Železničná 28, 053 81 Spišské Vlachy	
MIESTO STAVBY:	Spišské Podhradie-Mestská knižnica	OBSAH VÝKRESU	
FORMÁT:	3 x A4	podstavec C	
DÁTUM:	1/2014		
STUPEŇ PD:	výrobná dokumentácia		
MIERKA:	M 1:20		
STAVBA:	Zriadenie múzea v Spišskom Podhradí.		5

VÝKR.č.

D. Miesto dodania cenovej ponuky: **Občianske združenie MAS LEV, o.z.**
Námestie Majstra Pavla 28
054 01 Levoča

E. Miesto dodania zákazky: **Mariánske námestie č. 34**
053 04 Spišské Podhradie

- číslo súpisné 559, zapísanej v katastri nehnuteľností na LV č.1

F. Možnosť predloženia ponuky : Iba na celý predmet zákazky!

G. Termíny:

Termín dodania cenovej ponuky: do 16.02.2014 osobne, alebo poštou na adresu uvedenú v bode A.

Trvanie zmluvy: od cca marec 2014 – cca do december 2014

Termín dodania zákazky: cca do december 2014, upravené bude v zmluve o dielo

H. Poskytnutie súťažných podkladov:

Dodávateľ si môže vypýtať nazrieť do originálu technickej dokumentácie, prísť pozrieť na konkrétny priestor, konkretizovať ďalšie parametre predmetu zákazky.

Celková cena predmetu zákazky

Cena za celkový predmet zákazky vrátane súvisiacich služieb musí byť stanovená v zmysle zákona NR SR č. 18/1996 Z.z. v znení neskorších predpisov, vyhlášky MF SR Z.z, ktorou sa vykonáva zákon NR SR č. 18/1996 Z.z. o cenách v znení neskorších predpisov ako cena pevná bez možnosti úpravy.

Ak je uchádzač platcom dane z pridanej hodnoty (ďalej len „DPH“), navrhovanú zmluvnú cenu uvedie v zložení:

- navrhovaná zmluvná cena bez DPH v EUR
- sadzba a výška DPH v EUR
- navrhovaná zmluvná cena vrátane DPH v EUR

Ak uchádzač nie je platcom DPH, uvedie navrhované ceny, ktorých súčasťou je aj DPH. Súčasne na túto skutočnosť upozorní označením „Nie som platca DPH“ v cenovej ponuke.

I. Platobné podmienky

Splatnosť faktúry sa po realizácii určí najneskôr do 14 dní od doručenia faktúry.

Faktúra môže byť vystavená na základe obstarávateľom potvrdeného dodacieho listu.

K. Dôvody zrušenia zadania zákazky:

- nebola predložená ani jedna ponuka;
- ani jeden z uchádzačov nesplnil podmienky výzvy;

- ani jedna z predložených ponúk nespĺnila podmienky výzvy,
- zmenili sa okolnosti, za ktorých bola výzva zverejnená.

L. Predpokladaná hodnota zákazky: hodnota v limite do 20 000 € bez DPH.

M. Vyhodnotenie ponúk:

Vyhodnotenie ponúk sa uskutoční dňa 17.02.2014 o 10:40 hod v priestoroch kancelárie MAS LEV (viď adresa obstarávateľa). Pre vyhodnotenie ponúk bude zriadená komisia pozostávajúca z členov Správnej rady MAS LEV, o.z. v počte 3 osoby.

V Levoči dňa 31.01.2014



Mgr. Peter Pitoňák

podpredseda MAS LEV, o.

Občianske združenie **MAS LEV**, o. z.
Námestie Majstra Pavla 28
054 01 Levoča
IČO: 420 84 636 DIČ: 2022687447